517 Pe bolta cerului senin

Edmund H.Sears (adapt. V. Popovici) — Luc. 2:9 — Richard S. Willis

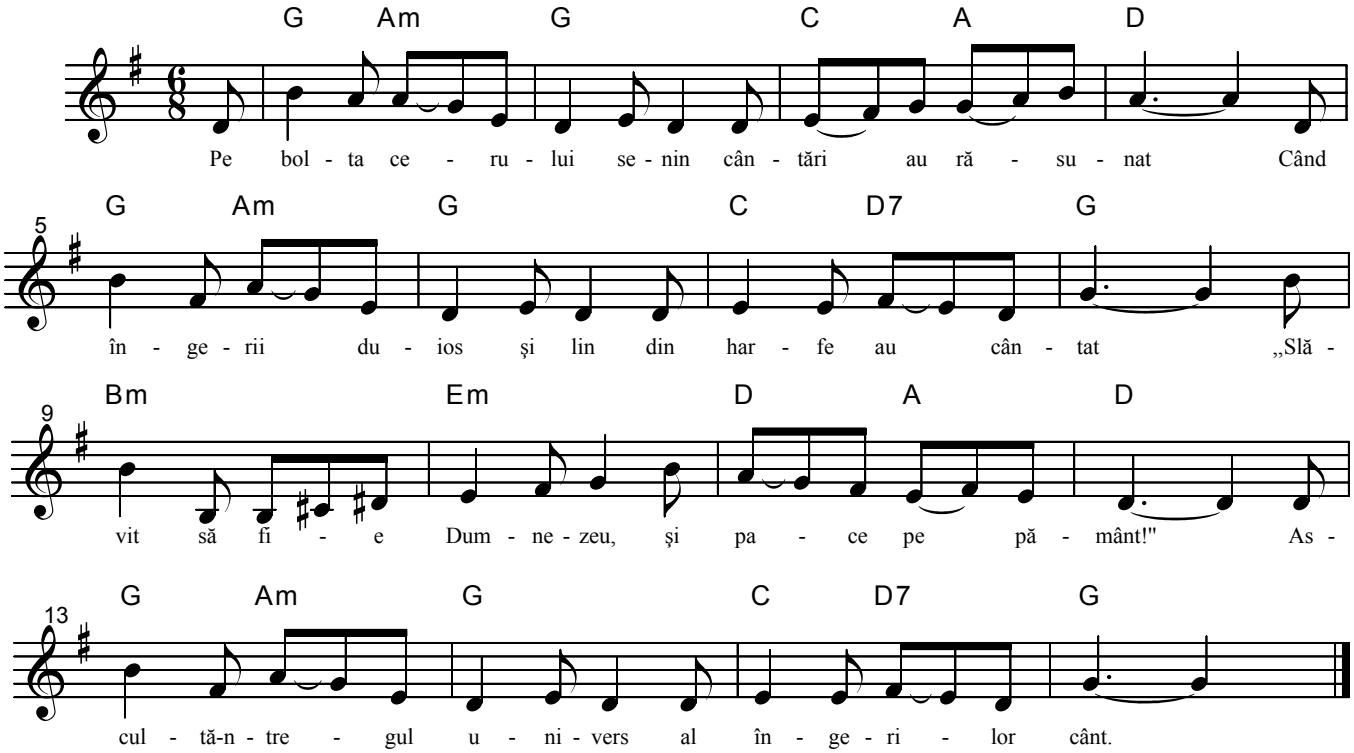

1 Pe bolta cerului senin cântări au răsunat
Când îngerii duios şi lin din harfe au cântat
„Slăvit să fie Dumnezeu, şi pace pe pământ!"
Ascultă-ntregul univers al îngerilor cânt.

2 Şi azi e cerul larg deschis, iar îngerii în zbor,
Din străluciri de nedescris, sublim ne cântă-n cor.
Deasupra tristelor câmpii se-apleacă cerul sfânt
Să stingă zbuciumul din noi cu-al îngerilor cânt.

3 Căci iată, clipele grăbesc spre ceasul profeţit,
Când vremurile se opresc în prag, la răsărit
Când cerul nou se va ivi având un nou pământ,
Atunci şi oamenii vor şti al îngerilor cânt.